



UNAM  
CUAUTITLÁN



UNIVERSIDAD NACIONAL AUTÓNOMA DE MÉXICO  
FACULTAD DE ESTUDIOS SUPERIORES CUAUTITLÁN  
COORDINACIÓN DE CONTADURÍA



OPCIÓN DE TITULACIÓN:  
**DIPLOMADO**

En esta alternativa el sustentante deberá **aprobar un diplomado** de educación continua **impartido por la UNAM**, con una duración mínima de **240 horas**, especificados como **opciones de titulación** en su licenciatura.

**REQUISITOS**

- Haber cubierto el **100% de créditos** del plan de estudios.
- Carta de liberación del **servicio social**.
- Constancia de liberación del **Idioma Inglés** (Únicamente plan 2008).

- En caso de que el alumno desee tomar **diplomado** para titulación de una **carrera distinta** a la suya, deberá contar con la **aprobación del H. Consejo Técnico**.

**REGISTRO**

Para el registro de esta opción de titulación, el egresado deberá enviar al correo electrónico **[coordinacion.contaduria@cuautitlan.unam.mx](mailto:coordinacion.contaduria@cuautitlan.unam.mx)** la siguiente documentación:

- **Hoja de Registro Única (HRU)**, debidamente requisitada, **CON FOTOGRAFÍA PEGADA** (descargar de **[https://www.cuautitlan.unam.mx/titulacion/descargas/Formatos/HRU\\_OTROS/1.Hoja\\_de\\_registro\\_unico.pdf](https://www.cuautitlan.unam.mx/titulacion/descargas/Formatos/HRU_OTROS/1.Hoja_de_registro_unico.pdf)**). Llenada con mayúsculas y minúsculas empezando por apellidos, con los acentos correspondientes.
- Constancia del **idioma inglés** (**Únicamente plan 2008**).
- Carta de Liberación del **Servicio Social**.
- **Historial Académico** actualizado (descargar de **[https://www.dgaesiae.unam.mx/www\\_gate.php](https://www.dgaesiae.unam.mx/www_gate.php)**).

**TÉRMINO**

Una vez concluido el Diplomado, el sustentante enviará al correo electrónico

**[tramitestitulacioncontafesc@gmail.com](mailto:tramitestitulacioncontafesc@gmail.com)** los siguientes documentos:

- **Constancia de calificaciones** de diplomado, previamente avalado como opción de titulación.
- **Hoja de Registro Única (HRU) SIN fotografía** (debe ser llenado utilizando mayúsculas y minúsculas empezando por apellidos, con los acentos correspondientes).
- **Diploma**
- **Acta de nacimiento** (en reducción a tamaño carta, no mayor a 6 meses)

El **Departamento de Educación Continua** difundirá a toda la comunidad estudiantil los **diplomados** que hayan sido **avalados como opción a titulación**.

- Los **diplomados para titulación** cuya temática promueva la aplicación de conocimientos en el campo específico de la **carrera respectiva**, o en tópicos que consideren áreas emergentes e innovadoras en su campo profesional, podrán ser disciplinarios, interdisciplinarios o transdisciplinarios y deberán **estar avalados académicamente** por el **Comité de Educación Continua de la Facultad**, de conformidad con el RGEC-UNAM.

El sustentante dispondrá de hasta **un año**, a partir de la fecha en que terminó el diplomado, para **concluir su proceso de titulación**. En caso de transcurrir dicho periodo sin haber concluido el trámite de titulación, el interesado podrá solicitar una **prórroga** de hasta **seis meses** al **H. Consejo Técnico**.

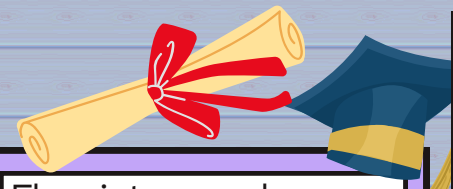

El interesado se apegará a los **lineamientos para acreditación** de los diplomados **establecidos por el Departamento de Educación Continua de la FES Cuautitlán**, de acuerdo con lo establecido en el **artículo 17 del RGEC-UNAM**.

**¿Qué procede después de la entrega de los documentos?**

Una vez enviada la documentación a la Coordinación de la Carrera, la Coordinación generará la constancia de plan de estudios digital e informará al egresado, por correo electrónico, los pasos que deberá seguir para continuar con el proceso de Titulación.

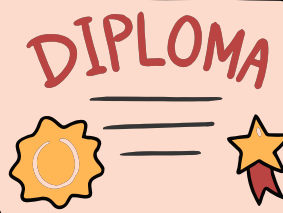

FACULTAD DE ESTUDIOS SUPERIORES "CUAUTITLÁN"  
COORDINACIÓN DE LA CARRERA DE LIC. EN CONTADURÍA  
Carretera Cuautitlán-Teoloyucan Km. 2.5 San Sebastián Xhala, Cuautitlán Izcalli, Estado de México.

Teléfono: 55 5623-1870

[coordinacion.contaduria@cuautitlan.unam.mx](mailto:coordinacion.contaduria@cuautitlan.unam.mx)

Facebook: Coordinación de Contaduría - FES Cuautitlán UNAM