

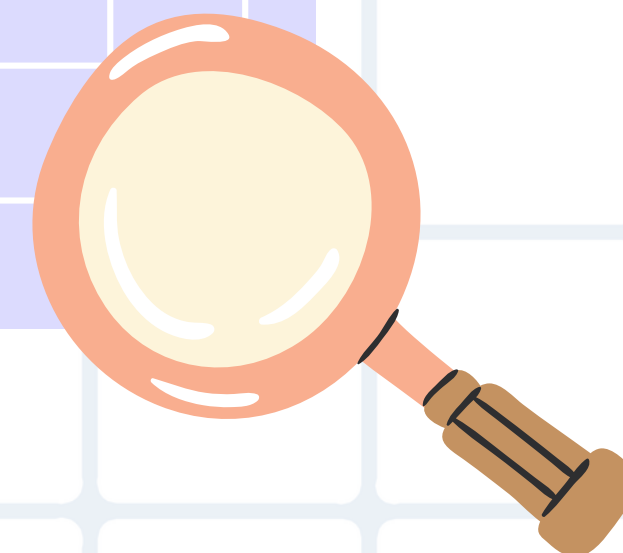

UNIVERSIDAD NACIONAL AUTÓNOMA DE MÉXICO
FACULTAD DE ESTUDIOS SUPERIORES CUAUTITLÁN
SECRETARIA DE EVALUACIÓN Y DESARROLLO DE ESTUDIOS PROFESIONALES
COORDINACIÓN EN LA LICENCIATURA EN CONTADURÍA



ELECCIÓN DE ÁREAS TERMINALES



PLAN DE ESTUDIOS



CICLOS DE FORMACIÓN:

GENERAL

- Formado por asignaturas obligatorias del primero al octavo semestre

BÁSICA EN EL CAMPO PROFESIONAL

- Asignaturas obligatorias de acuerdo al área de interés (materias de 8^a y 9^a semestre)

PRE ESPECIALIZACIÓN

- Asignaturas optativas (5 materias)



CRÉDITOS

- 352 Créditos obligatorios
- 24 Créditos obligatorios de elección
- 40 Créditos optativos
- **416 Créditos en total**

MATERIAS

- 45 Asignaturas
- 3 Asignaturas
- 5 Asignaturas
- **53 Asignaturas en total**

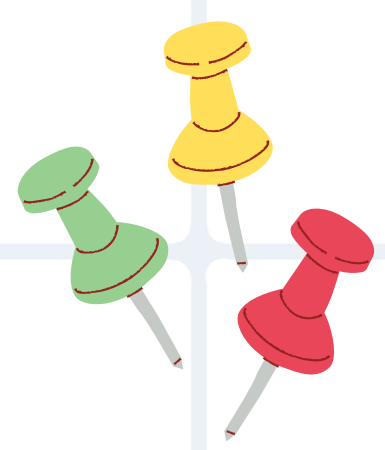

ÁREAS TERMINALES

FISCAL

COSTOS

COMERCIO
EXTERIOR

FINANZAS

AUDITORÍA



ÁREA TERMINAL COMERCIO EXTERIOR

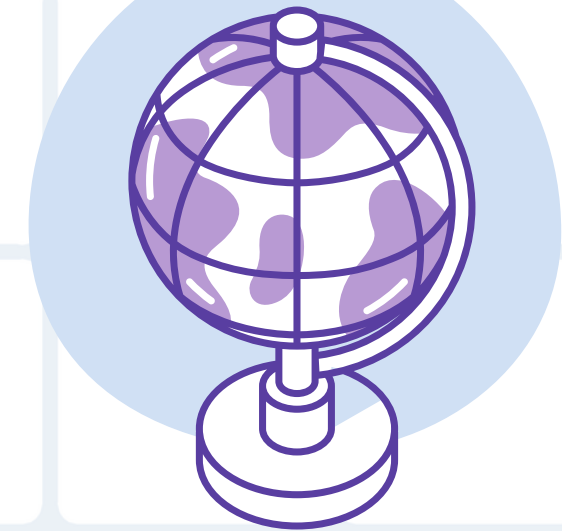

MATERIAS OBLIGATORIAS EN 8º SEMESTRE

1. **Dictamen a los Estados Financieros**
2. Impuestos de Importación y Exportación
3. Optativa
4. Optativa
5. Optativa

MATERIAS OBLIGATORIAS EN 9º SEMESTRE

1. Aspectos Fiscales de Tratados Internacionales
2. Legislación Aduanal
3. Optativa
4. Optativa

ÁREA TERMINAL FINANZAS



MATERIAS OBLIGATORIAS EN 8º SEMESTRE

1. **Dictamen a los Estados Financieros**
2. Administración financiera
3. Optativa
4. Optativa
5. Optativa

MATERIAS OBLIGATORIAS EN 9º SEMESTRE

1. Finanzas Internacionales
2. Ingeniería Financiera y Mercado de Divisas
3. Optativa
4. Optativa

ÁREA TERMINAL FISCAL

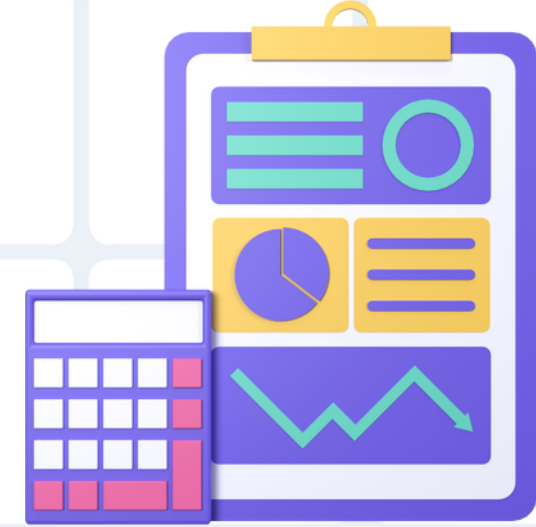

MATERIAS OBLIGATORIAS EN 8º SEMESTRE

1. **Dictamen a los Estados Financieros**
2. Tópicos Fiscales
3. Optativa
4. Optativa
5. Optativa

MATERIAS OBLIGATORIAS EN 9º SEMESTRE

1. Código Fiscal de la Federación
2. Derecho Penal y fiscal
3. Optativa
4. Optativa

ÁREA TERMINAL AUDITORÍA



MATERIAS OBLIGATORIAS EN 8º SEMESTRE

1. **Dictamen a los Estados Financieros**
2. Auditoría Fiscal
3. Optativa
4. Optativa
5. Optativa

MATERIAS OBLIGATORIAS EN 9º SEMESTRE

1. Contraloría
2. Código Fiscal de la Federación
3. Optativa
4. Optativa

ÁREA TERMINAL COSTOS



MATERIAS OBLIGATORIAS EN 8º SEMESTRE

1. **Dictamen a los Estados Financieros**
2. Administración de la calidad
3. Optativa
4. Optativa
5. Optativa

MATERIAS OBLIGATORIAS EN 9º SEMESTRE

1. El costo: Evolución e impacto
2. Análisis de a Tendencia del Costo
3. Optativa
4. Optativa

ASIGATURAS OPTATIVAS APERTURADAS EN 8° SEMESTRE

- Administración de la Producción
- Auditoría Administrativa
- Auditoría internacional
- Auditoría a Instituciones Financieras
- Contabilidades Especiales
- Contribuciones Especiales
- Finanzas Públicas
- Herramientas de Computo Avanzado
- Ingles 1
- Introducción a la inteligencia de Negocios
- Logística Internacional
- Plan de Negocios para la Exportación
- Planeación Financiera Fiscal
- Relaciones Humanas
- Simuladores Financieros
- Temas Selectos de Costos

ASIGATURAS OPTATIVAS APERTURADAS EN 9° SEMESTRE

- Auditoría Administrativa
- Auditoría Gubernamental
- Auditoría Internacional
- Auditoría a Instituciones Financieras
- Contabilidades Especiales
- Finanzas Públicas
- Herramientas de Computo Avanzado
- Sistema Financiero Mexicano
- Ingles2
- Introducción a la inteligencia de Negocios
- Logística Internacional
- Plan de Negocios para la Exportación
- Planeación Financiera Fiscal
- Relaciones Humanas
- Simuladores Financieros



INSCRIPCIÓN DE ÁREA TERMINAL

Para el 8º semestre deberás seleccionar área, se mostrará la página de selección de área. En esta página deberás hacer tu selección (primero seleccionando uno de los planes disponibles y después presionando el botón "Seleccionar")

NO OLVIDES

La opción que escojas definirá bajo que plan de estudios concluirás tu carrera y no podrás hacer ningún cambio posterior, ni en el proceso de altas, bajas y cambios.

Una vez que has seleccionado tu área, el sistema te mostrará el formato de solicitud de reinscripción

UNIVERSIDAD NACIONAL AUTÓNOMA DE MÉXICO
Facultad de Estudios Superiores Cuautitlán
MENÚ DE SERVICIOS DISPONIBLES

Favor de utilizar uno de los siguientes navegadores;
Firefox Mozilla, Safari o Internet explorer

Buenas tardes

1. Seleccione su trayectoria
● |1322 |LIC. EN CONTADURIA (COSTOS)
2. Seleccione un servicio de inscripción:
Inscripción

Entrar

AL FINALIZAR LA ELECCIÓN, EL SISTEMA ARROJARA EL COMPROBANTE CON EL ÁREA TERMINAL DE ELECCIÓN



UNIVERSIDAD NACIONAL AUTÓNOMA DE MÉXICO
 Facultad de Estudios Superiores Cuautitlán
 Unidad de Administración Escolar
 (DOCUMENTO NO OFICIAL)



NÚMERO DE CUENTA:	NOMBRE:	AÑO DE INGRESO:	CARRERA: 304
PLANTEL: 106 - F.E.S. CUAUTITLAN (CONTADURIA)		PLAN DE ESTUDIOS: 1322 - LIC. EN CONTADURIA (COSTOS)	PERIODO: 2020-2

CLAVE	NOMBRE DE LA ASIGNATURA	CRÉD.	SEM.	GPO.	MOV.
1. 1845	DICTAMEN DE LOS ESTADOS FINANCIERS	8	8	2866	Alta
2. 1937	ADMINISTRACION FINANCIERA	8	40	2862	Alta
3. 1938	ADMINISTRACION DE LA CALIDAD	8	8	2862	Alta
4. 1970	RELACIONES HUMANAS	8	40	2011	Alta
5. 1975	TEMAS SELECTOS DE COSTOS	8	40	2065	Alta

Total de créditos: 40

2020/02/06, 16:53:47

Folio: 240638

Firma de conformidad: _____

NOTA: LA VALIDEZ DE ESTE DOCUMENTO QUEDA SUJETA A LA REVISIÓN DEL PLAN DE ESTUDIOS Y COMPROBACIÓN DE TUS ASIGNATURAS EN LA PÁGINA DEL S.I.A.E. EN CASO DE NO COINCIDIR, PASAR A LA VENTANILLA DE TU CARRERA

ALUMNO

REQUISITOS DE TITULACIÓN

DOCUMENTOS



100% DE CRÉDITOS (OBLIGATORIOS / OPTATIVOS)



CONSTANCIA DE COMPRENSIÓN DE
LECTURA DEL IDIOMA INGLÉS



CONSTANCIA DE SERVICIO SOCIAL



¿CÓMO OBTENER LA CONSTANCIA DE COMPRESIÓN LECTORA DEL IDIOMA INGLÉS?

1. Culminar el 8° nivel de inglés en el centro de Idiomas en la FES Cuautitlán
2. Tramitar la constancia en el centro de idiomas



Cada inicio de semestre se publica la convocatoria para los interesados en la siguiente página:

<http://idiomas.cuautitlan.unam.mx/>



2. EXAMEN DE COMPRENSIÓN LECTORA



Se dan a conocer el calendario de comprensión de lectura en la siguiente página

Este examen evalúan tu habilidad para comprender textos especializados en inglés (de acuerdo con las carreras que se cursan en la FES Cuautitlán).

Se expide una constancia de acreditación del examen, que es útil para ingresar a ciertos posgrados, para inscribirse a semestres avanzados de algunas licenciaturas como requisito para titulación.

Se dan a conocer el calendario de exámenes de comprensión de lectura para certificación en la siguiente página



<http://idiomas.cuautitlan.unam.mx/>



3. CURSAR EL IDIOMA INGLÉS COMO MATERIA OPTATIVA

- Consiste en cursar Inglés I en octavo semestre e Inglés II en noveno semestre.
- En caso de reprobación de Inglés I o Inglés II puedes realizar el extraordinario y acreditarlo.
- El centro de Idiomas en su página publica la convocatoria para tramitar la constancia de liberación del idioma inglés.



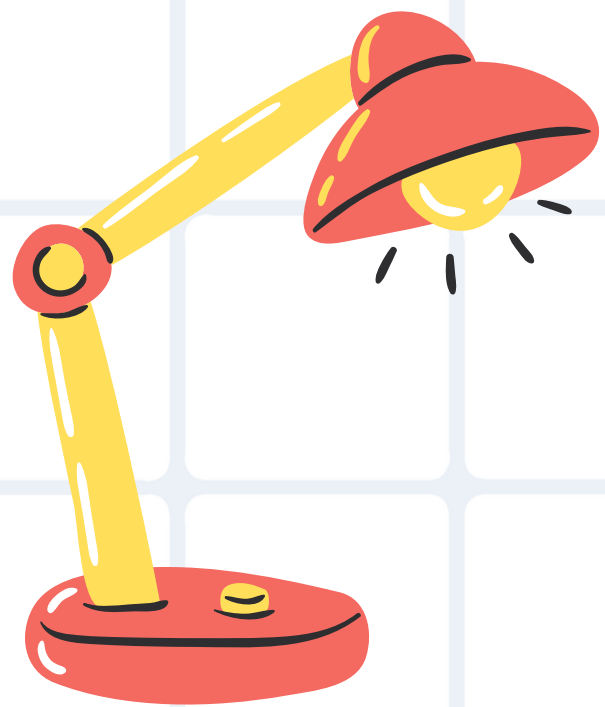

4. EXAMEN DE COMPRENSIÓN LECTORA EN EL CENTRO DE IDIOMAS DE LA UNAM

- Verificar la convocatoria en el centro de idiomas de la FCA o el ENALT



<http://idiomas.fca.unam.mx/>

<https://enalt.unam.mx/>



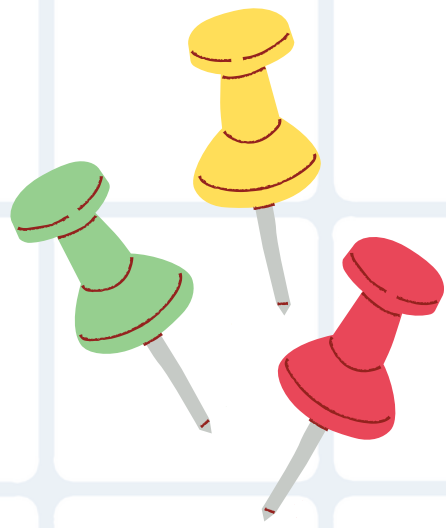

¿CÓMO OBTENER LA CONSTANCIA DE SERVICIO SOCIAL?

- Ingresa a la página de FES Cuautitlán

https://www.cuautitlan.unam.mx/servicio_social/

- Podrás consultar y conocer los requisitos y trámites que debes de cumplir par tu Servicio Social
- Si cuentas con el 100% en ecosistema UNAM puedes iniciar con el tramite de termino contactando a MVZ Rogelio Barroso Ramos al correo :

rogeliob@unam.mx

CONTACTO CON COORDINACIÓN



CORREO

- lic.contaduria.fesc@gmail.com



FACEBOOK

- Coordinación Contaduría FES-C



PÀGINA WEB

- <https://fesccontaduria.wixsite.com/registro>



TELEFONO

- 55-56-23-18-70